

**Indsendt af Fællesrådet for Sabro-Fårup**

Kontakt: Formand Ib Jensen

Eshøjvej 50, 8471 Sabro - Tlf. 4026 1118 - Mail [formand@sabro-faarup.dk](mailto:formand@sabro-faarup.dk)**Høringssvar: Nye 150kV og 400kV linjeføringer ved Sabro og Mundelstrup.****400kV linjeføring ved Mundelstrup.****Løsningsforslag ved nedgravning af 400kV-ledning**

Af hensyn til de 10-12 ejendomme i området ved Mundelstrup der kommer til at ligge tættest på masteføringen og den store påvirkning det vil få på dem, vil Fællesrådet gerne foreslå en ændring af projektet.

Fællesrådet foreslår, at kablet bliver ført i jorden ude i det åbne land syd for Borumvej på matrikel 4ø, 4r eller 6g, alle Mundelstrup By, Fårup ca. 1.500 meter længere mod syd end planlagt.

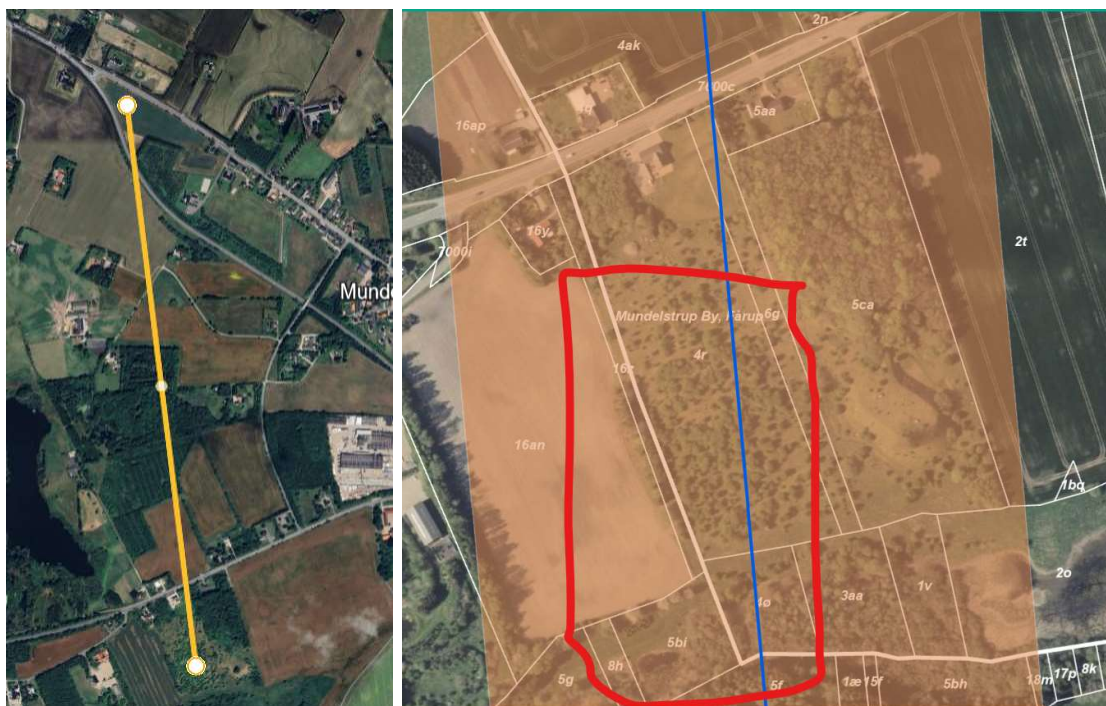

**Der kan på denne måde, efter vores mening, afbødes de påvirkninger for mennesker og natur der er beskrevet i teksten ovenfor.**

**Begrundelserne er følgende****Af støjmæssige grunde.**

Elektricitet støjer en del fra master og ledninger i fugtigt vejr og mange af boligerne er ikke langt fra den påtænkte føring. Der er oplysninger om støj/knitren der er hørbar optil 200 meter væk i fugtigt vejr.

**Af hensyn til trækfugle mv.**

Der er et stort antal fugle, som flere gange dagligt trækker til og fra Stormosen ved Borumvej. Masterne/ledningerne vil her udgøre en signifikant fare for at fuglene rammer ledningerne, der kommer til at ligge lige i deres træklinje. Der er et meget stort antal gæs af forskellige arter og der ses ofte træk på mellem 100 og 200 gæs; dertil fiskehejre og svaner samt diverse rovfugle mv.

#### **Af hensyn til Damflagermus.**

Der er konstateret et ikke ubetydeligt antal Damflagermus, der trækker rundt mellem vandhullerne i området. Deres habitat vil blive forstyrret af ledningerne og masterne. Sandsynligvis også af de spændingsfelter der er omkring ledningerne.

#### **Af æstetiske grunde.**

Masterne er ikke ligefrem kønne at se på og kommer til at ligge "inde" i vores lokalområde. Det er en væsentlig forringelse af naturværdierne i vores skønne område.

#### **Af helbredsmæssige grunde.**

Det kan ikke afkræftes, at der kan være en vis negativ helbredsmæssig påvirkning ved at bo i nærheden af luftbårne højspændingsmaster. WHO har i 2002 påvist en let øget risiko for kræft hos børn. Hvad med voksne og dyrehold på de ejendomme der påvirkes?

#### **Af økonomiske grunde.**

Den foreslåede føring må formodes at have en negativ påvirkning af ejendomspriserne i nærheden af masterne.

**I øvrigt** skal opmærksomhed henledes på, at der hvor man agter at starte nedgravningen i Mundelstrup på matrikel 7c, Fårup By, Fårup umiddelbart på den anden side af Gammel Viborgvej på matrikel 7000b Mundelstrup By, Fårup er et **§3 vandhul**, som det ser ud til at I vil grave tværs igennem.

## **150kV linjeføring ved Sabro**

Der er ikke de store bekymringer om den planlagte nedgravning af kablet, da det jo er "ude af syne" Ingen ejendomme ser ud til at være direkte påvirket, om end deres jorder jo vil blive det i en eller anden grad under nedgravningen og i fremtiden.

Dog er det vigtigt at ejendommen Ristrupvej 30, Sabro ejet af Aarhus Kommune er planlagt udstykket til boliger i de kommende år, hvilke kan medføre behov for ændring af linjeføringen ved ejendommen, som forventes nedrevet inden udstykning. Lokalplanarbejdet er startet.

Der er ikke umiddelbart nogle fredede områder eller diger der bliver påvirket iflg. Sabro-Fårup Lokalhistoriske Samlings tidligere og nuværende Arkivleder.

Vi har dog en bekymring om påvirkningen af den plan der arbejdes med i forhold til etablering af skov som er under planlægning og udføres i foråret 2026 på et areal på 20 ha, som befinder sig vest og nord for Sabro Vandværk, Stillingvej 74, Sabro.

Det er Aarhus Kommune og KlimaSkovFonden, der - i samarbejde med Sabro-Fårup Fællesråd - er i gang med planerne herom.

Et projekt der forventes afsluttet i 2026 til gavn og glæde for lokalbefolkningen.